

ELEVAÇÃO 01

ESCALA: 1/50

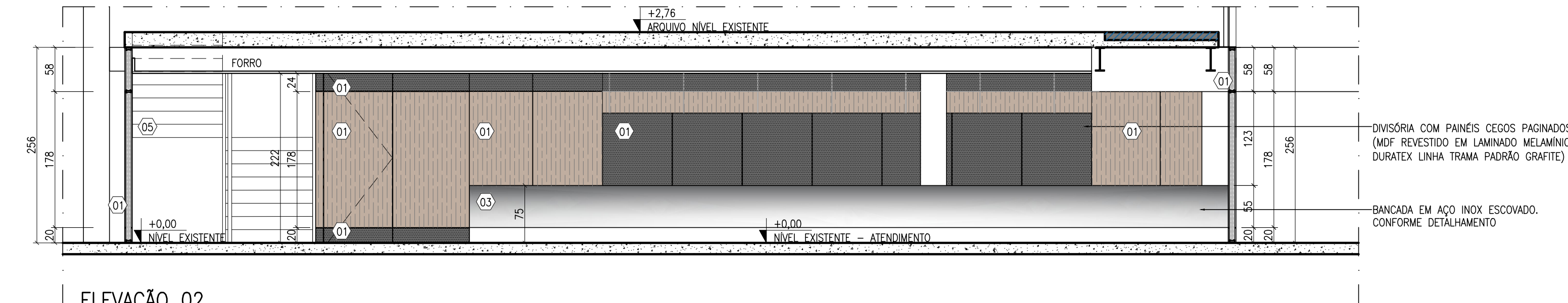

ELEVAÇÃO 02

ESCALA: 1/50

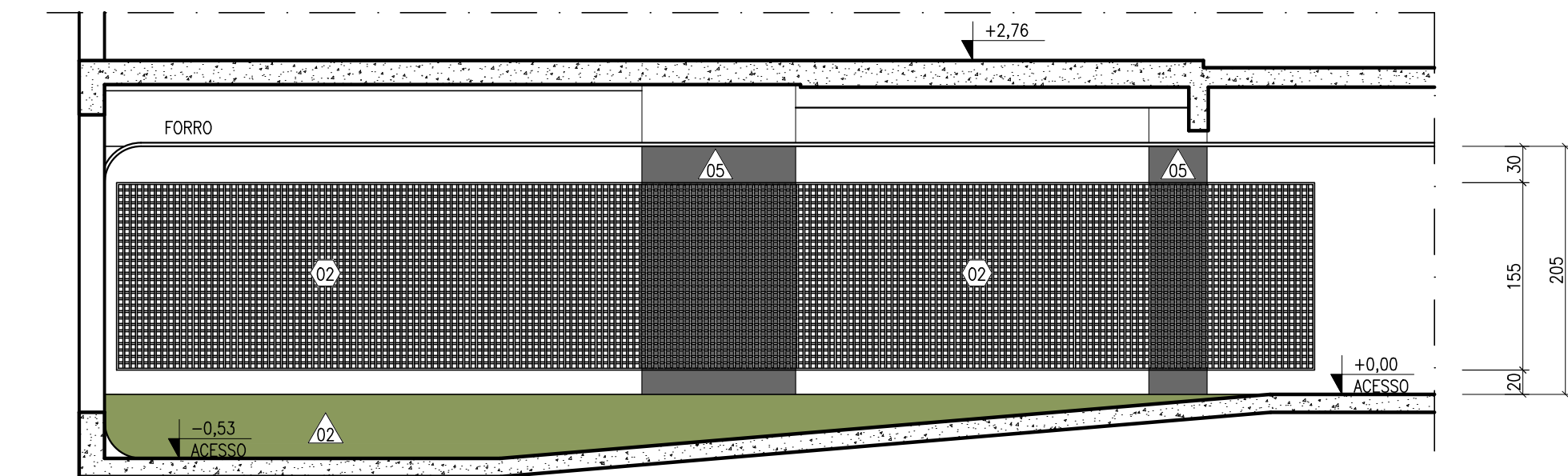

ELEVAÇÃO 03

ESCALA: 1/50

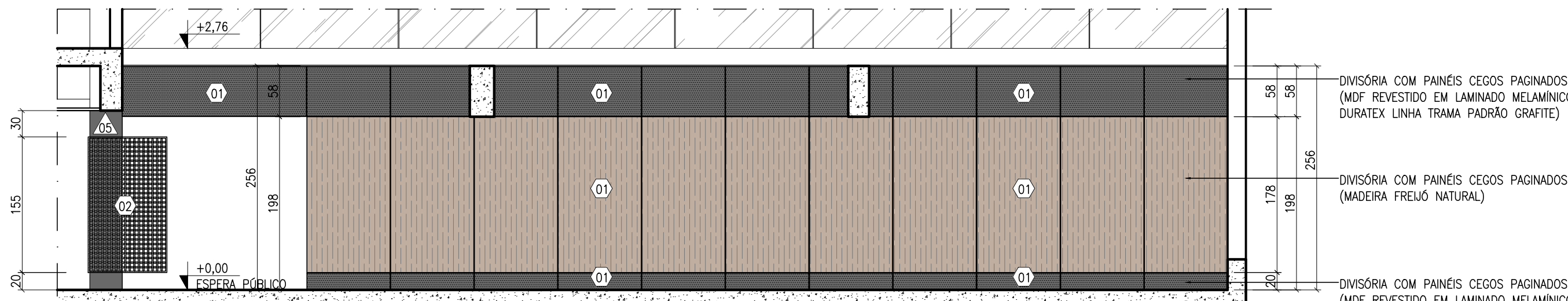

ELEVAÇÃO 04

ESCALA: 1/50

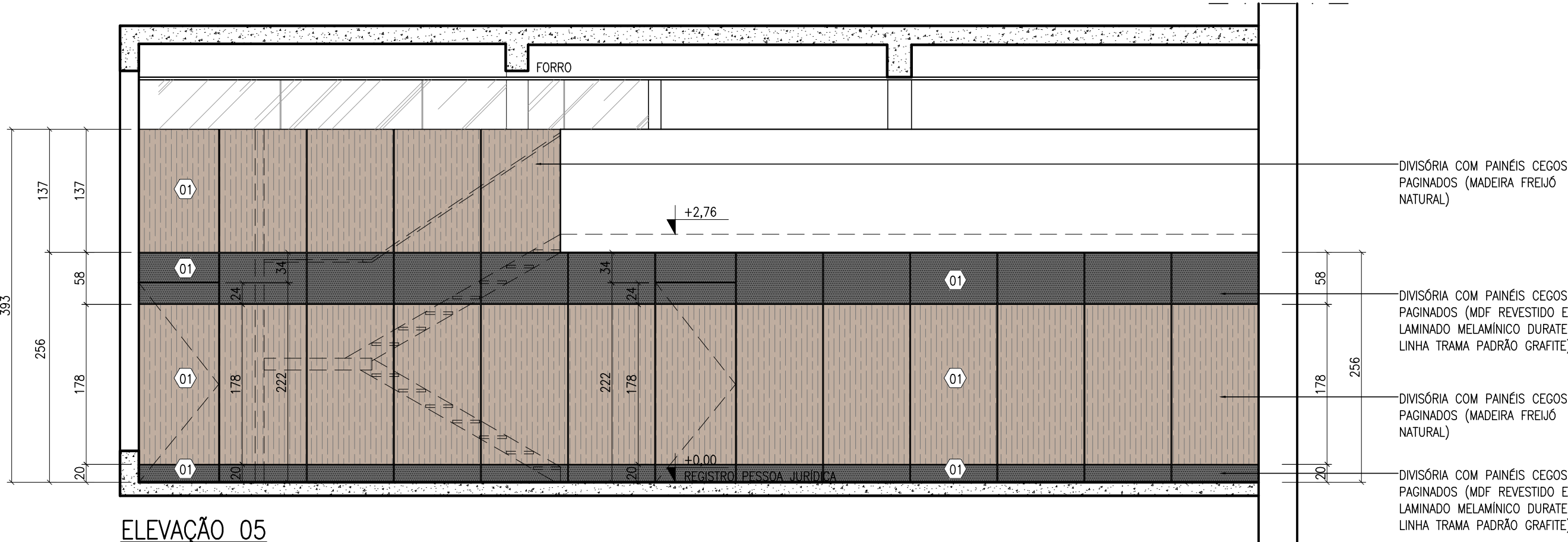

ELEVAÇÃO 05

ESCALA: 1/50

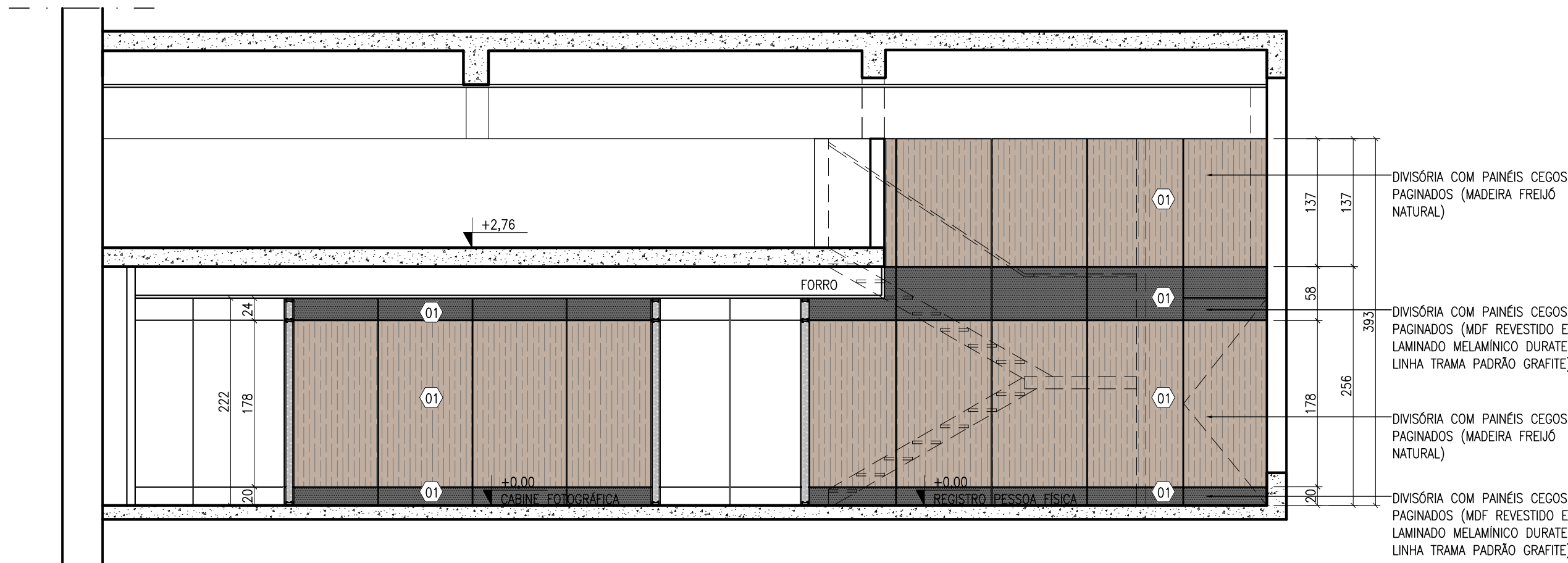

ELEVAÇÃO 06

ESCALA: 1/50

NOTAS GERAIS

1-MEDIDAS DO PROJETO ESTÃO EM CENTÍMETROS.
2-TODAS AS MEDIDAS DEVERÃO SER CONFERIDAS IN LOCO.
3-TODOS OS PROJETOS COMPLEMENTARES (HIDROSSANITÁRIO, ELÉTRICO, TELEFONIA, CABEAMENTO ESTRUTURADO, CLIMATIZAÇÃO, PROTEÇÃO CONTRA INCÊNDIOS E SEGURANÇA) DEVERÃO SER COMPATIBILIZADOS COM O PROJETO ARQUITETÔNICO, E PORTANTO, OS ARQUITETOS DEVERÃO SER CONSULTADOS NA OCASIÃO DO DESENVOLVIMENTO DOS REFERIDOS PROJETOS.

QUADRO DE ESPECIFICAÇÕES E ACABAMENTOS					
REF	CÓD	DESCRIÇÃO	REF	CÓD	DESCRIÇÃO
PISO	01	PISO MONOLÍTICO (SENTO DE JUNTAS) EM REVESTIMENTO CIMENTÍCIO POLIMÉRICO DE SECAGEM RÁPIDA, COR PLATINA LINHA TECNOCIMENTO DA NS BRAZIL, OU SIMILAR, ACABAMENTO ACETINADO.	TETO	02	VIGAS COM PINTURA ACRILICA SOBRE SUPERFÍCIES EMMASSADAS, COR CINZA FECHADO, DA SUVINIL, OU SIMILAR, ACABAMENTO FOSCO.
	02	PISO MONOLÍTICO (SENTO DE JUNTAS) EM REVESTIMENTO AUTONIVELANTE EPOXI, COR RAL 6011 (VERDE ASPARGO), ACABAMENTO ACETINADO.		03	LAJE COM PINTURA ACRILICA SOBRE TETO EMMASSADO, COR BRANCO NEVE, DA SUVINIL, OU SIMILAR, ACABAMENTO FOSCO.
	03	PISO EM GRANITO CINZA VERONA LEVGADO, DIMENSÕES CONFORME PAGINAÇÃO DO PISO (DETALHAMENTO).		04	LAJE COM PINTURA EPOXI, COR RAL 6011 (VERDE ASPARGO), ACABAMENTO ACETINADO.
PAREDE	01	REVESTIMENTO EM PINTURA ACRILICA SOBRE PAREDES EMMASSADAS, COR GELO DA SUVINIL, OU SIMILAR, ACABAMENTO ACETINADO.	DIVERSOS	01	DIVISÓRIAS E PORTAS EM ESTRUTURA DE ALUMINIO COM PINTURA EPOXI E PAINÉIS CEGOS PAGINADOS DE MADEIRA FREIJÓ NATURAL E MDF REVESTIDO EM LAMINADO MELAMINICO DURATEX LINHA TRAMA PADRÃO GRAFITE, DA DIVERDESIGN, OU SIMILAR.
	02	REVESTIMENTO EM PINTURA EPOXI, COR RAL 6011 (VERDE ASPARGO), ACABAMENTO ACETINADO.		02	PAINEL TRELIÇADO TIPO MUXARABI DE MADEIRA FREIJÓ NATURAL - CONFORME DETALHAMENTO
	03	REVESTIMENTO EM GRANITO CINZA VERONA LEVGADO E PASTILHA DE PORCELANA BRANCA, ESPECIFICAÇÃO COMPLETA E DIMENSÕES CONFORME DETALHAMENTO.		03	BANCADA EM AÇO INOX ESCOVADO - CONFORME DETALHAMENTO
	04	REVESTIMENTO EM PINTURA ACRILICA SOBRE PAREDES EMMASSADAS, COR VINHO TINTO DA SUVINIL, OU SIMILAR, ACABAMENTO ACETINADO.		04	BANCO EM RIPAS DE MADEIRA - CONFORME DETALHAMENTO
TETO	05	PINTURA ACRILICA SOBRE SUPERFÍCIES EMMASSADAS, COR CINZA FECHADO, DA SUVINIL, OU SIMILAR, ACABAMENTO FOSCO.		05	ESTRUTURA E MATERIAIS DA ESCADA CONFORME DETALHAMENTO
	01	FORRO COM PINTURA ACRILICA SOBRE SUPERFÍCIE EMMASSADA, COR BRANCO NEVE, DA SUVINIL, OU SIMILAR, ACABAMENTO FOSCO.		06	PILARES REVESTIDOS EM AÇO INOX ESCOVADO - CONFORME DETALHAMENTO

ZERO

3

ARQUITETURA

CONTATO: RUA MARIA SALDANHA ALVES, 1140 | VILA DO OURO
NOVA LIMA-MG | projeto@zerosarquitectura.com.br

PROJETO: ATENDIMENTO AO PÚBLICO DA SEDE DO CRM-MG	
CLIENTE: CONSELHO REGIONAL DE MEDICINA DE MINAS GERAIS	
ENDEREÇO: RUA DOS TIMBIRAS, 1200, BOA VIAGEM, BELO HORIZONTE-MG	
RESPONSÁVEL TÉCNICO:	
SÉRGIO RICARDO PALHARES CAU: A17029-1	FERNANDA LACERDA RIBEIRO DE ANDRADE CAU: A63469-7
CONTEÚDO: PROJETO EXECUTIVO ELEVAÇÕES	
DATA: JUL/2020	
FOLHA: 05/05	