

DET. I.S. FUNCIONÁRIOS

ELEVÇÃO 04
ESCALA: 1/25
* NÍVEL +0,00 = +2,76 (NÍVEL MEZANINO)

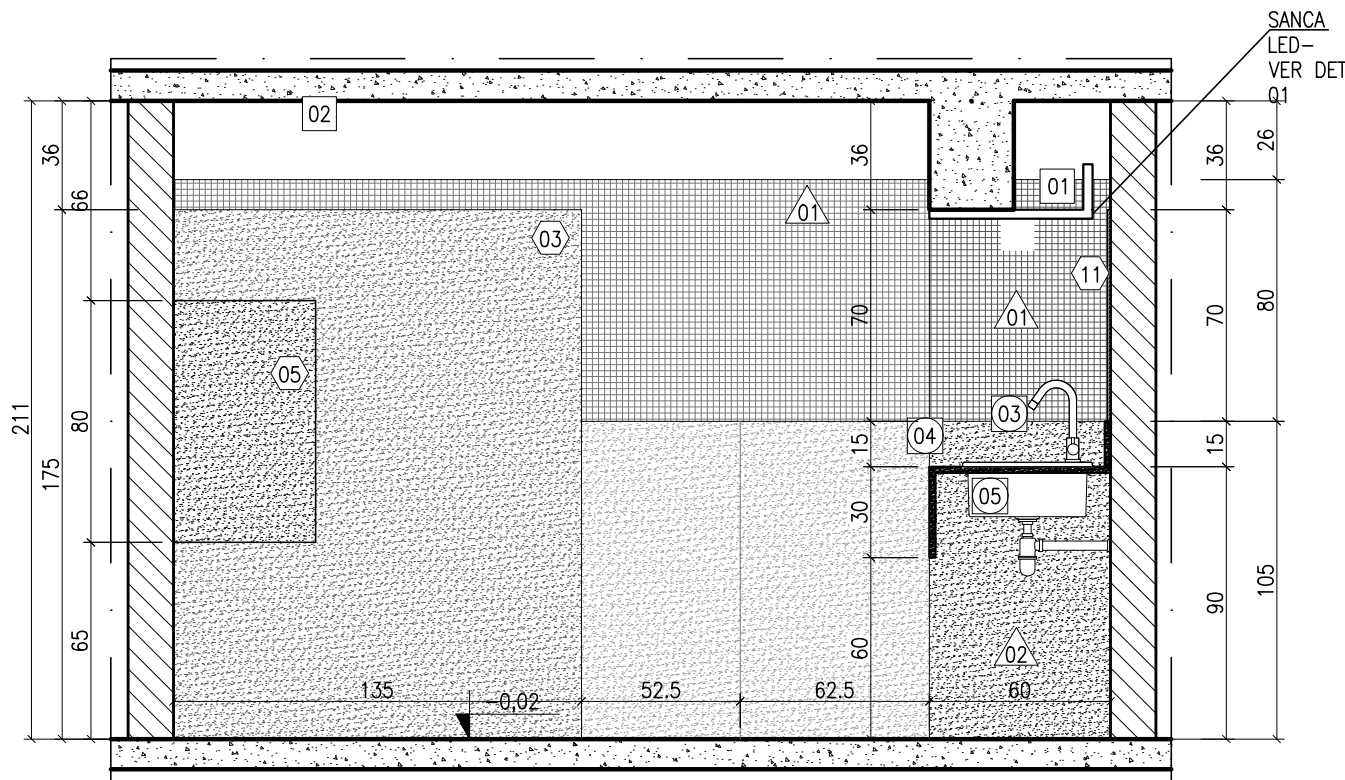

DET. I.S. FUNCIONÁRIOS

ELEVÇÃO 02
ESCALA: 1/25
* NÍVEL +0,00 = +2,76 (NÍVEL MEZANINO)

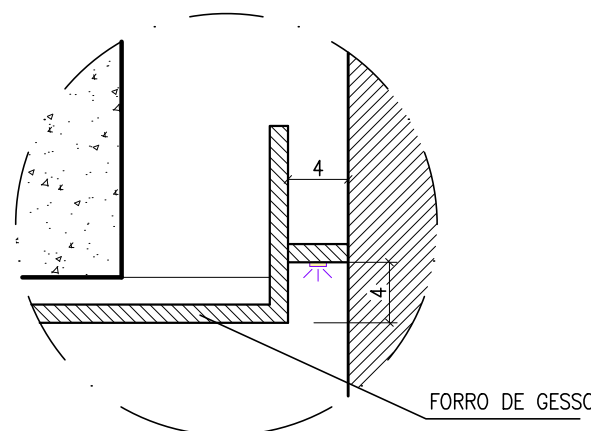

DET. 01 –
SANCA LED
ESCALA: 1/5

ESPECIFICAÇÕES E ACABAMENTOS			REF	CÓD	DESCRIÇÃO	
PISO	01	GRANITO CINZA VERONA LEVIGADO, DIMENSÕES CONFORME PAGINAÇÃO DO PISO.	01	BACIA COM CAIXA ACOPLADA LINHA VOGUE PLUS CONFORTO, COR BRANCO, COD.: P.515 DECA OU SIMILAR	01	BARRA DE APOIO EM AÇO INOXIDÁVEL, 80cm, DA DECA OU SIMILAR.
	02	PISO MONOLÍTICO (ISENTO DE JUNTAS) EM REVESTIMENTO CIMENTÍCIO POLIMÉRICO DE SECAGEM RÁPIDA, COR PLATINA LINHA TECNOCIMENTO DA NS BRAZIL, OU SIMILAR, ACABAMENTO ACETINADO.	02	LAVATÓRIO SUSPENSO DE CANTO COM MESA, COR BRANCO, CÔD.: L76 DA DECA OU SIMILAR	02	BARRA DE APOIO EM AÇO INOXIDÁVEL, 60cm, DA DECA OU SIMILAR.
TETO	01	FORRO COM PINTURA ACRÍLICA SOBRE SUPERFÍCIE EMASSADA, COR BRANCO NEVE, DA SUVINIL, OU SIMILAR, ACABAMENTO FOSCO.	03	TORNEIRA DE MESA LINHA DECALUX COM SENSOR BIVOLT E PILHA P/ LAVATÓRIO. ACAB. CROMADO, CÔD.:1187.C.SLX DA DECA OU SIMILAR	03	DIVISÓRIA EM GRANITO CINZA VERONA LEVIGADO H=175CM
	02	LAJE COM PINTURA ACRÍLICA SOBRE TETO EMASSADO, COR BRANCO NEVE, DA SUVINIL, OU SIMILAR, ACABAMENTO FOSCO.	04	BANCADA, TESTEIRA E RODABANCADA EM GRANITO CINZA VERONA LEVIGADO ACABAMENTO EM MEIA ESQUADRIA	04	PORTAS DE ABRIR EM VIDRO JATEADO 60X160CM
PAREDE	01	PASTILHA DE PORCELANA BRANCA –ÁRTICO 2,5X2,5cm JUNTA RETA, ACABAMENTO ACETINADO COD.:M-6249 DA ATLAS OU SIMILAR. REJUNTE CINZA GRAFITE	05	CUBA DE SOBREPOR RETANGULAR COM MESA DECA, CÔD.: L840, ACAB. GE 17 BRANCO GELO	05	DIVISÓRIA MICTÓRIO EM GRANITO CINZA VERONA LEVIGADO
	02	GRANITO CINZA VERONA LEVIGADO, DIMENSÕES CONFORME PAGINAÇÃO DA PAREDE.	07	BACIA COM CAIXA ACOPLADA LINHA MONTE CARLO, COR BRANCO CROMADO, CÔD.:P.808.17 DA DECA OU SIMILAR	06	ARMÁRIO EM MDF MELAMÍNICO BRANCO MATTE EXTERNO E INTERNO COM 2 PORTAS DE ABRIR E PRATELEIRAS. PUXADORES EM CAVA NA MARCENARIA
	03	REVESTIMENTO EM PINTURA ACRÍLICA SOBRE PAREDES EMASSADAS, COR GELO DA SUVINIL, OU SIMILAR, ACABAMENTO ACETINADO.	08	MICTÓRIO DECA COM SIFÃO INTEGRADO PARA VÁLVULA EMBUTIDA, CÔD.: M.714.17 DECA OU SIMILAR	07	ESPELHO LAPIDADO, ESP.:4mm, COLADO EM PAINEL FIXADO NA PAREDE, PREVER FITA DE LED SOB ESPELHO
	04	REVESTIMENTO EM PINTURA ACRÍLICA SOBRE PAREDES EMASSADAS, COR VINHO TINTO DA SUVINIL, OU SIMILAR, ACABAMENTO ACETINADO.	09	BANCADA E RODABANCADA EM FLORIM WHITE POLIDO	08	NICHOS SUPERIORES EM MDF MELAMÍNICO BRANCO MATTE – PREVER SULCO PARA FITA DE LED
BANCADAS/ LOUÇAS/ METAIS			10	CUBA LINEA FRANKE DE EMBUTIR EM AÇO INOX, 50x40cm OU SIMILAR	09	ARMÁRIOS SOB BANCADA EM MDF MELAMÍNICO BRANCO MATTE COM 4 PORTAS DE ABRIR E PUXADORES EM CAVA A 45 NA MARCENARIA E PRATELEIRA INTERNA.
			11	TORNEIRA DE MESA BICA ALTA LINK PARA LAVATÓRIO DA DECA CÔD.:1198.C.LNK OU SIMILAR	10	ARMÁRIOS SOB BANCADA SUSPENSOS EM MDF MELAMÍNICO BRANCO MATTE COM 6 PORTAS DE ABRIR E PUXADORES EM CAVA A 45 NA MARCENARIA E PRATELEIRA INTERNA.
			12	TANQUE MONOBLOCO EM AÇO INOX, 50x40cm, ACABAMENTO POLIDO, DA FRANKE OU SIMILAR.	11	ESPELHO LAPIDADO, ESP.:4mm, COLADO NA PAREDE
			13	TORNEIRA DE PAREDE LINHA LINK, ACABAMENTO CROMADO, CÔD.: 1159.C.LNK, DA DECA OU SIMILAR.		
DIVERSOS						

ZERO

3

RUA MARIA SALDANHA ALVES, 1140 | VILA DO OURO
NOVA LIMA-MG | projeto@zero3arquitetura.com.br

ARQUITETURA

PROJETO:
ATENDIMENTO AO PÚBLICO DA SEDE DO CRM-MG

CLIENTE:
CONSELHO REGIONAL DE MEDICINA DE MINAS GERAIS

ENDEREÇO:
RUA DOS TIMBIRAS, 1200, BOA VIAGEM, BELO HORIZONTE-MG

RESPONSÁVEL TÉCNICO:
SÉRGIO RICARDO PALHARES
CAU: A17029-1
FERNANDA LACERDA RIBEIRO DE ANDRADE
CAU: A63469-7

CONTEÚDO:
DETALHAMENTO ARQUITETÔNICO
I.S. FUNCIONÁRIOS - ELEVÇÕES 02 E 04 E DET 1

DATA:
MAIO/2020
FOLHA:
10/14